X REUNIÃO PLENÁRIA DO CBHSF ARACAJU - 13 DE JULHO DE 2006

**VALTER VILELA CUNHA
COPASA MG**

AGÊNCIAS DE BACIA HIDROGÁFICA CONSIDERAÇÕES

POLÍTICA ESTADUAL DE RECURSOS HÍDRICOS

LEI 13.199, DE 29 DE JANEIRO DE 1999

Integram o SEGRH MG

- **Secretaria de Estado do Meio Ambiente e Desenvolvimento Sustentável - SEMAD**
- **Conselho Estadual de Recursos Hídricos - CERH MG**
- **Instituto Mineiro de Gestão das Águas - IGAM**
- **Comitês de Bacia Hidrográfica**
- **Agências de Bacia Hidrográfica**

A Agência de Bacia Hidrográfica tem a mesma área de atuação de um ou mais Comitês.

AGÊNCIAS DE BACIA HIDROGRÁFICA

- **Agências de Bacia Hidrográfica serão instituídas pelo Estado, mediante autorização legislativa.**
- **Terão personalidade jurídica própria, autonomia financeira e administrativa.**
- **Poder Executivo aprovará, por meio de decreto, os atos constitutivos da Agência de Bacia.**

ENTIDADES EQUIPARADAS ÀS AGÊNCIAS DE BACIAS

- **Podem ser equiparadas:**
 - Consórcios Intermunicipais**
 - Associações Intermunicipais**
 - Associações Regionais de Usuários**
 - Associações Locais de Usuários**
 - Associações Multissetoriais de Usuários**
- **Comitê(s) de Bacias(s) propõe equiparação**
- **IGAM analisa**
- **CERH MG aprova o ato de equiparação**
- **IGAM formaliza Contrato de Gestão**

DECRETO 41.578, DE 08 DE MARÇO DE 2001- REGULAMENTA A LEI 13.199/99

- **Art 19 - O CERH regulamentará as agências de bacia hidrográfica e as entidades a elas equiparadas.**

DELIBERAÇÃO NORMATIVA CERH-MG Nº 19, DE 28/6/06

PREMISSAS :

- CERH MG estabeleceu 36 unidades de planejamento e gestão

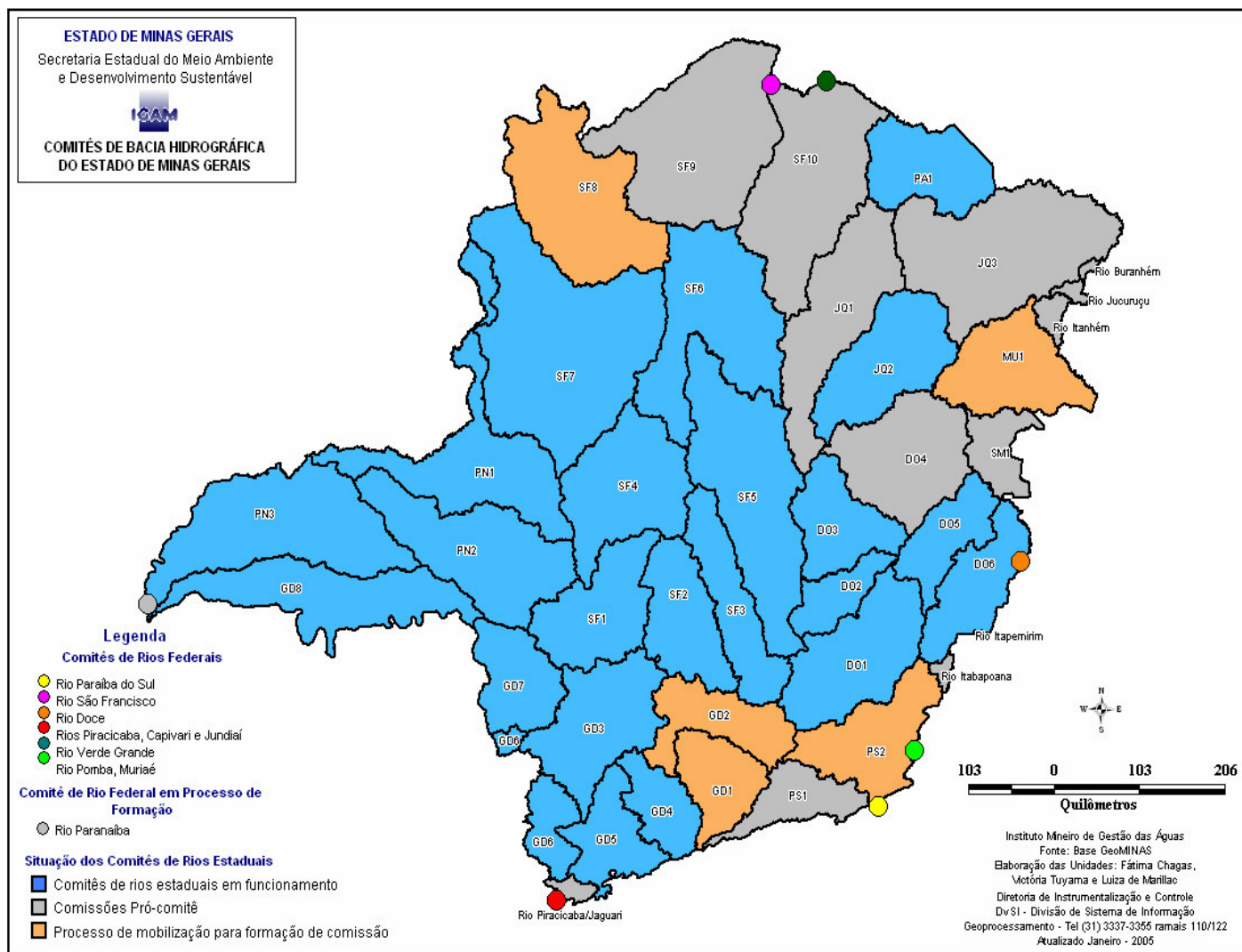

-
-
- **As Agências de Bacias ou entidades a elas equiparadas podem atuar em um ou mais Comitês.**
 - **Despesas de custeio limitadas a 7,5% do valor cobrado pelo direito de uso de recursos hídricos**
 - **Proposição para a Bacia do Rio São Francisco**
 - **Avaliar a integração, considerando: características ambientais, sócio-econômicas, , geográficas e hidrológicas.**
 - **No máximo 3 entidades equiparadas.**
 - **Recomenda avaliar condições de integração com o CBHSF**